

PRESCRIPCIONES E INSTRUCCIONES PARA USUARIOS E INSTALADORES

INFORMACIÓN GENERAL

- No permita que los niños tengan acceso o manipulen los mecanismos y componentes del producto.
- Es altamente aconsejable que la instalación, primera puesta a punto y reparación del producto la lleven a cabo profesionales competentes.

ADVERTENCIAS DE SEGURIDAD GENERAL

- Verifique que los sistemas de accionamiento del producto estén instalados hacia el interior de la vivienda.
- Compruebe que no hay obstáculos en el recorrido de elevación y bajado del producto.
- No apoye objetos en la mosquitera.
- Si detecta algún desperfecto o deficiencia contacte con su vendedor o suministrador.

PRECAUCIONES Y ADVERTENCIAS DE SEGURIDAD PARA LA INSTALACIÓN DEL PRODUCTO

- Compruebe que el producto está en perfecto estado, sin golpes ni defectos.
- Revise que las dimensiones del producto son compatibles con el hueco donde se va a realizar la instalación
- Verifique que la capacidad de carga de la superficie de anclaje es la adecuada para el peso y las características del producto.
- En ningún caso continúe con la instalación si detecta anomalías en cualquiera de los componentes o mecanismos del producto.
- Chico Ponce S.L. suministra el producto en un embalaje adecuado para facilitar la manipulación y transporte de éste.
- **Se recomienda que la reparación, instalación y primera puesta a punto del producto la realice un profesional competente. Es responsabilidad del instalador detectar cualquier anomalía o disfunción en el producto. Esta responsabilidad es**

independiente a aquella que deba afrontar el agente que haya provocado la deficiencia. Debido a que Chico Ponce S.L. no es el instalador de sus productos, no podemos responsabilizarnos por ningún daño o deficiencia causados con posterioridad a la salida del producto de nuestras instalaciones, lo que incluye anomalías o disfunciones debidas a una instalación defectuosa.

TOMA DE MEDIDAS Y DESCUENTOS

-Se recomienda tomar dos medidas de cada dimensión (alto y ancho) y utilizar la medida más pequeña de cada una de ellas para el corte de los perfiles.

-Altura máxima: 2,40 m; Anchura máxima: 1,50 m

-Deberá realizar algunos descuentos de las medidas de referencia tomadas según la siguiente tabla:

Perfil	Alto - 6,4 cm ; Ancho - 6,4 cm
Travesaño de refuerzo	medida hueco interior del marco de la mosquitera - 4 mm
Tela	medida hueco exterior del marco mosquitera + 5,5 cm

MONTAJE DE LA MOSQUITERA FIJA

1. Corte los perfiles de acuerdo a las medidas de referencia tomadas y a los descuentos señalados anteriormente. El corte debe ser en ángulo recto y uniforme.

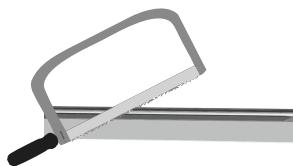
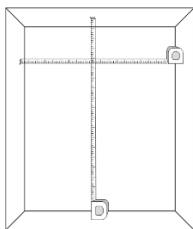

2. Introducir los felpudos en las ranuras externas del perfil

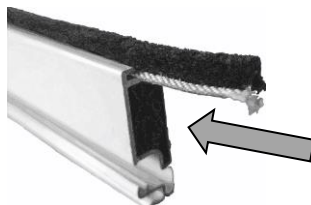

3. Encajar las escuadras en los perfiles comprobando que se ensamblan por el lado correcto. Montar todo el marco de la mosquitera.

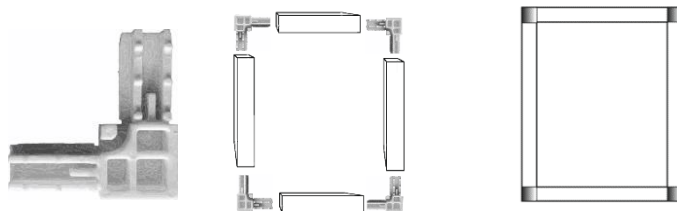

4. Si la mosquitera mide más de 150 cm de alto o ancho, se recomienda instalar un travesaño de refuerzo. Este deberá cortarse de acuerdo a las medidas y descuentos explicados anteriormente. Introducir los prisioneros en los tapones del travesaño, colocar éstos en los extremos del travesaño y colocar el travesaño en el centro del marco de la mosquitera, haciendo presión hasta que el clip quede sujeto.

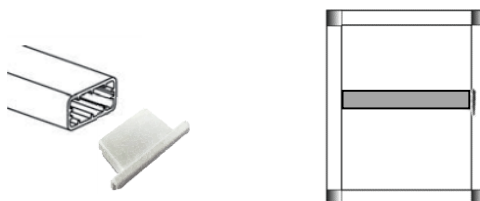

5. Cortar la tela según la medida exterior del marco más el descuento antes mencionado. Sujetar la tela mediante la colocación del burlete e ir tensando la tela mientras éste se fija al marco. Recortar con CUIDADO el sobrante de la tela.

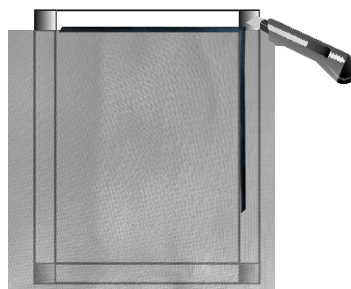
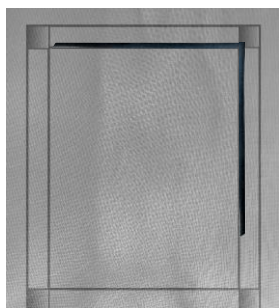

INSTALACIÓN DE MOSQUITERA FIJA

1. Atornillar los soportes de anclaje de acero inoxidable a las cuatro esquinas del hueco de la ventana.

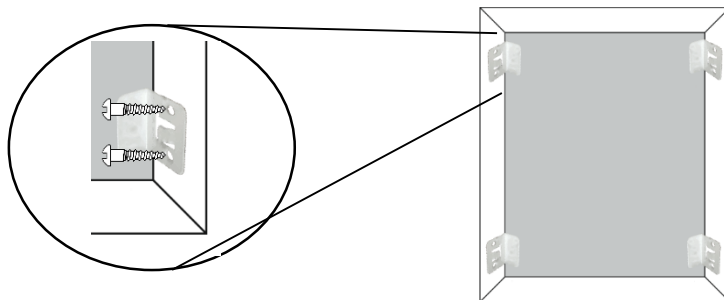

2. Introducir la mosquitera en el hueco y ejercer presión hasta que la mosquitera quede sujeta por los clips de los soportes de anclaje.

